Météor

MENSUEL
N°102
PARAIT LE 10
0,40 NF
BELGIQUE 5
SUISSE 0 Fr.
MAROC 46 F

AVIS!

ARTIMA

VOUS PRÉSENTE SES NOUVEAUX RECUEILS!

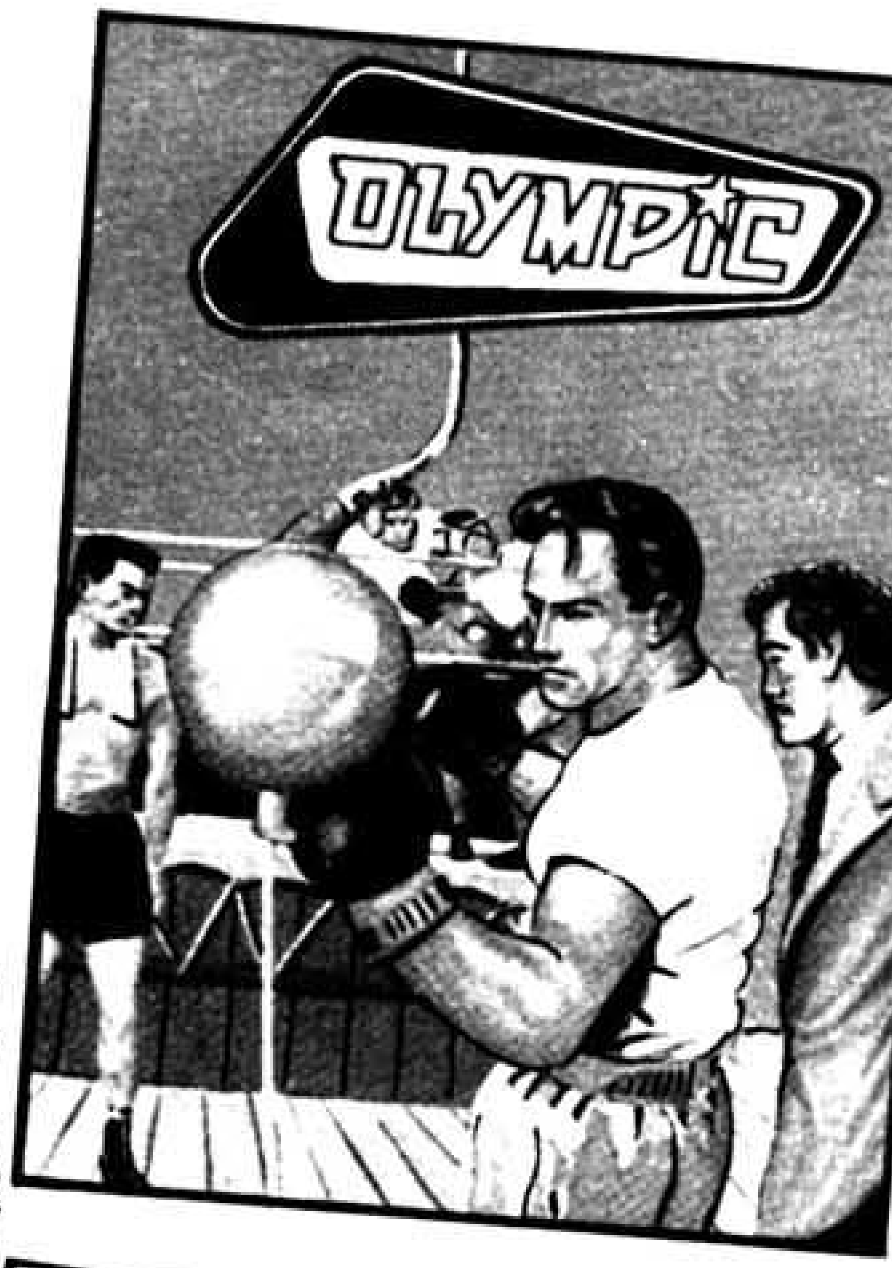

2 NF.
BELGIQUE 25 F.
SUISSE 2 F

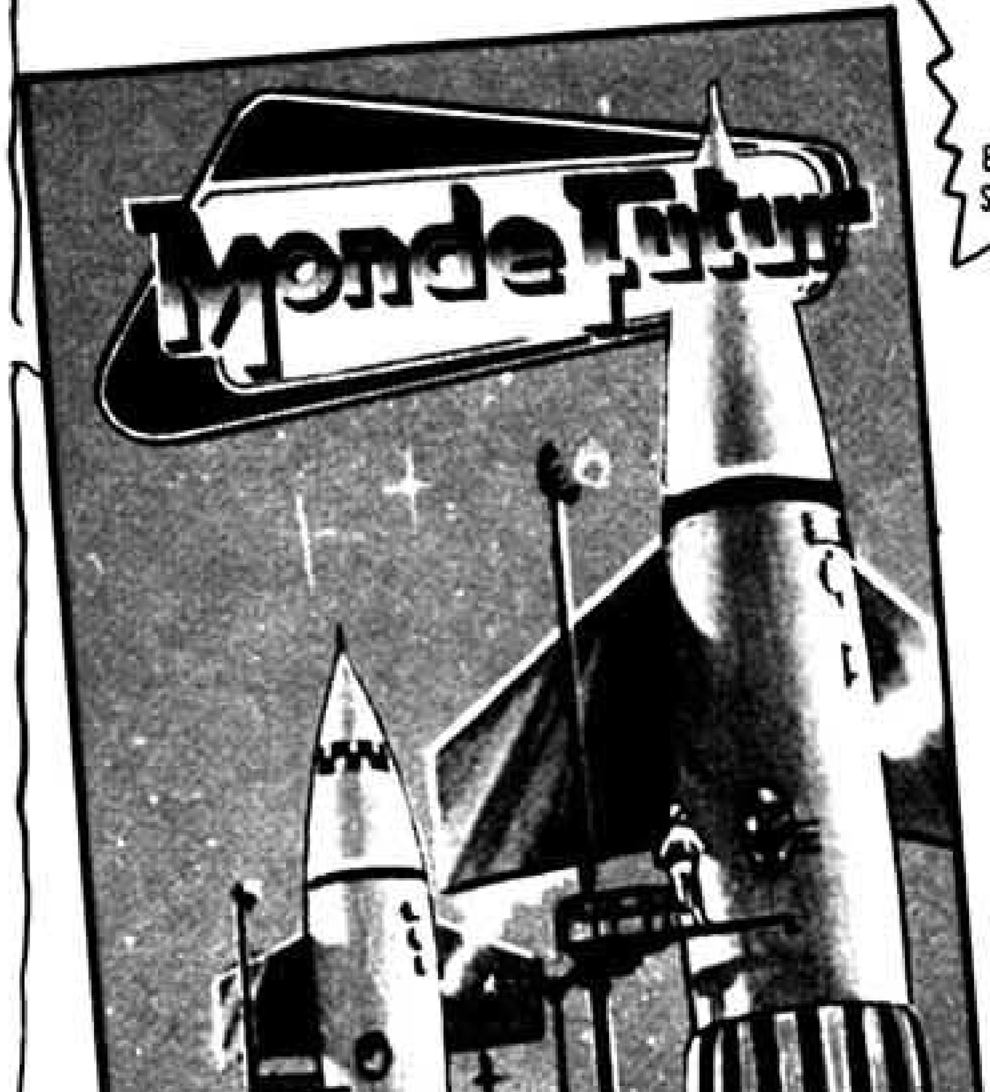

DES HEURES DE LECTURE

VOUS POURREZ
Y CHOISIR
LE GENRE
D'AVENTURES
QUI CORRESPOND
A VOS GOUTS...

MLP

En vente chez votre marchand habituel

L'ASTRE DES NAUFRAGEURS
SUR LE SATELLITE ARTIFICIEL DES PLANÈTES UNIES A.P. (AVANT-POSTES) 43, LE COMMANDANT SPENCER DE LA FUSÉE D'EXPLORATION "SPACE GIRL" REÇOIT LES INSTRUCTIONS DE SON CHEF.
TEXTE DE LORTAC
SPENCER, JE VOUS ENVOIE SUR L'ASTÉROÏDE ZIRKA. ON EN SAIT PEU DE CHOSES, SINON QU'IL S'Y TROUVERAIT DES MÉTAUX PRÉCIEUX; PLUSIEURS PIONNIERS S'Y SONT RENDUS DEPUIS QUELQUES MOIS ET NUL NE SAIT CE QU'ILS SONT DEVENUS!
ILS ONT PU ÊTRE ANÉANTIS PAR DES MÉTÉORITES, UNE TEMPÊTE MAGNÉTIQUE... OU MASSACRÉS PAR LES INDIGÈNES, S'ILS ONT ATTERRI SUR ZIRKA!
ALLEZ DONC EXPLORER CE MONDE INCONNU ET ENQUÊTER SUR CES DISPARITIONS.
MUNI DES COORDONNÉES, SPENCER MIT LE CAP SUR L'ASTÉROÏDE LOINTAIN: TROIS MOIS DE VOYAGE SPATIAL, AU COURS DUQUEL SPENCER ÉTUDIAIT LA BIOLOGIE, TEXAS JOUAIT DE L'HARMONICA, SPADE REVOYAIT SA COLLECTION DE TIMBRES...
LORSQU'UN SOIR ENFIN...
NOUS APPROCHONS, ZIRKA EST EN VUE! REPÉRONS AVEC SOIN NOTRE TERRAIN D'ATTERRISSAGE, CAR LA NUIT EST BIEN NOIRE.
MAIS CETTE PEINE LEUR FUT ÉVITÉE, CAR...
COMMANDANT... ON NOUS APPELLE PAR PHONIE...
ALLÔ... LA FUSÉE TERRIENNE? ICI, LA TOUR DE CONTRÔLE DE ZIRKA. SUIVEZ MES INSTRUCTIONS, JE VAIS VOUS GUIDER JUSQU'À L'ENDROIT PROPICE.
ZIRKA EST DONC ORGANISÉE EN VUE DU TRAFIC SPATIAL?
VOUS LE VERREZ À L'ARRIVÉE... POUR L'INSTANT, LAISSEZ VOUS GUIDER AFIN D'ÉVITER TOUT DANGER.
ALORS SPENCER SANS MÉFIANCE...
EN EFFET, CE TERRAIN EST BALISÉ. CONFORMONS-NOUS AUX ORDRES, ET POSONS-NOUS AU CENTRE DES QUATRE POINTS LUMINEUX.
1

MAIS AU MOMENT DE L'ATTERRISSAGE...
PERSONNE DE BLESSÉ APRÈS CE TERRIBLE CHOC ?
MOI, RIEN... QUELQUES CONTUSIONS. ET TOI, TEXAS ?
P'TIT BONHOMME VIT ENCORE, ET LE CHEF EST INDEMNE, C'EST LE PRINCIPAL!
MAIS LES DÉGÂTS SONT SÉRIEUX: MOTEURS EN PANNE, ÉMETTEURS HORS D'USAGE... SUR CETTE PLAINE UNIE, NOUS AURIONS DÛ NOUS POSER AVEC LA GRÂCE D'UN OISEAU! ALLONS DE SUITE VOIR CE QUI S'EST PASSÉ.
IL FAIT NOIR COMME DANS UN FOUR!
OUI, LES PHARES QUI JALONNAIENT LE TERRAIN SE SONT ÉTEINTS... C'EST CURIEUX!
ET NOUS N'AVONS PAS NOS TORCHES ÉLECTRIQUES! MAIS DESCENDONS QUAND MÊME!
DE L'EAU! C'EST À N'Y RIEN COMPRENDRE... CETTE ÉTENDUE LIQUIDE AVAIT CEPENDANT L'APPARENCE D'UN PRÉ VERDOYANT!
ROMPANT LE SILENCE NOCTURNE, UNE FOULE HURLANTE SE JETTE SUR LES ARRIVANTS, LES ENTRAÎNE DANS L'EAU ET LES ASSOMME À LA LUEUR DES PHARES SOUDAIN RALLUMÉS... LES ASTRONAUTES PERDIRENT CONSCIENCE.
LE JOUR SE LEVAIT QUAND ILS REVINRENT À EUX, ATTACHÉS ET ÉTENDUS SUR LA RIVE D'UN ÉTANG, SOUS LA SURVEILLANCE D'HUMANOÏDES ÉTRANGES.
NOUS SOMMES LES VICTIMES D'UN ODIEUX GUET-APENS...
... QUE CES ÊTRES PRIMITIFS N'ONT PU PRÉPARER SANS L'AIDE DE CIVILISÉS DISPOSANT D'UN POSTE ÉMETTEUR!
SAUF ERREUR, VOICI LÀ-BAS LES RESPONSABLES QUI ORGANISENT LE PILLAGE DE NOTRE APPAREIL!
ILS VIENNENT PAR ICI... NOUS ALLONS DIRE LEUR FAIT À CES CANAILLES!
TENEZ VOTRE LANGUE, TEXAS, ET LAISSEZ-MOI FAIRE. MONTRONS-NOUS D'ABORD PATIENTS!
2

SIMSON, TU ES TROP GÉNÉREUX ! POURQUOI LAISSER LA MOITIÉ DU RHUM AUX ZIRKANIENS ALORS QUE NOUS POUVIONS GARDER LE TOUT ?
VOYONS, RANCOWER, TU SAIS BIEN QU'ILS N'OBÉIRAIENT PLUS SI ON NE LEUR DONNAIT PAS LEUR PART !
MESSIEURS, VOYEZ CES INDIGÈNES SE RUER AU PILLAGE DE NOTRE FUSÉE... JE NE PUIS CROIRE QUE DES TERRIENS SE RENDENT COMPLICES D'UN TEL FORFAIT !
CROYEZ CE QU'IL VOUS PLAIT... ET ESTIMEZ-VOUS HEUREUX D'AVOIR LA VIE SAUVE !
VOUS N'AVEZ PAS LA PRÉTENTION DE NOUS GARDER PRISONNIERS ! JE VOUS PRIE DE NOUS FAIRE DÉTACHER IMMÉDIATEMENT.
ICI, C'EST NOUS QUI ORDONNONS ! ET VOUS IREZ TRAVAILLER AUX MINES... COMME LES AUTRES !
LES PLANÈTES UNIES NOUS ONT ENVOYÉS EXPLORER ZIRKA ET SANS NOUVELLES DE NOUS, ELLES ORGANISERONT UNE EXPÉDITION PUNITIVE
HA ! HA ! HA ! NOUS VOUS AVONS SUIVIS AU RADAR, VOUS AVEZ MIS TROIS MOIS POUR VENIR DU SATELLITE ARTIFICIEL A.P. 43. L'EXPÉDITION DONT VOUS PARLEZ NE PEUT ARRIVER AVANT UN TRIMESTRE... À CE MOMENT, NOUS SERONS LOIN, APRÈS FORTUNE FAITE !
QUELS COQUINS !
EN EFFET, ILS SONT PLUTÔT CYNIQUES !
JE NE COMPRENDS PAS LES RAISONS DE LEUR CONDUITE NI CE QUE CELA PEUT LEUR RAPPORTER !
OÙ DONC NOUS EMMÈNENT-ILS ?
VERS QUELQUE PRISON, SANS AUCUN DOUTE.
MAIS ILS NE NOUS BRUTALISENT PAS, C'EST TOUJOURS ÇA !
OH ! VOYEZ... UN VRAI CIMETIÈRE DE FUSÉES, D'ASTRONEFS !
JE COMMENCE À DEVINER L'ACTIVITÉ TRÈS SPÉCIALE DE CES ÉTRANGES COMMERÇANTS...
CE DOIT ÊTRE LE LIEU CHOISI POUR NOTRE DÉTENTION.
IL EST MOINS SOMBRE QUE JE NE LE CRAIGNAIS !
PARCE QUE LES PAROIS SONT PHOSPHORESCENTES !
3

CETTE FOIS, NOUS SOMMES BIEN ENFERMÉS!
TIENS! DES NOUVEAUX... VOUS VENEZ DONC, MESSIEURS, PARTAGER NOTRE INFORTUNE? JE M'APPELLE MILLER, JEF MILLER, DOCTEUR EN MÉDECINE.
ET MOI, DOCTEUR SPENCER, MON CHER CONFRÈRE! VOICI MES AMIS SPADE ET TEXAS. VOUS POURREZ PEUT-ÊTRE NOUS RENSEIGNER SUR CE QUI NOUS ARRIVE?
VOUS ÊTES TOMBÉS AUX MAINS DE NAUFRAGEURS! RANCOWER ET SIMSON ONT EN EFFET PERFECTIONNÉ UN SYSTÈME DE PIRATERIE PRATIQUÉ PAR NOS LOINTAINS ANCÊTRES... LA RADIO DE LEUR PRÉTENDUE TOUR DE CONTRÔLE ATTIRE LES ASTRONAUTES VERS UN ÉTANG MASQUANT DES ROCS OÙ BASCULENT ET SE BRISENT LEURS ENGINS...
MAIS DANS QUEL BUT?
LE HASARD LES FIT ATTERRIR ICI VOICI UN AN; BIEN ACCUEILLIS PAR LES INDIGÈNES, ILS DÉCOUVRIRENT QUE ZIRKA RECÉLAIT DES TRÉSORS... COMME ILS MANQUAIENT DE MATÉRIEL, ILS EURENT L'IDÉE DE PILLER LES ASTRONEFS EN SE SERVANT DES ZIRKANIENS À QUI ILS ABANDONNENT UNE PART DU BUTIN, À L'EXCEPTION DES ARMES QU'ILS CONFISQUENT.
POUR ATTIRER LES PIONNIERS, ILS ONT RÉPANDU LE BRUIT QUE L'OR REGORGE ICI... ET C'EST NOUS, MALHEUREUX RESCAPÉS DE LEURS NAUFRAGES ORGANISÉS, QUI PEINONS DANS LES MINES POUR ENRICHIR CES CANAILLES!
MAIS IL EST TEMPS DE S'ENDORMIR... POUR VOUS, DEMAIN, LA JOURNÉE SERA DURE! BONNE NUIT!
LE LENDEMAIN, AU PETIT JOUR.
EN ROUTE VERS LA MINE DE DIAMANTS ROSES! C'EST TOUT PRÈS D'ICI.
LES GARDIENS FLÂNENT PENDANT QUE NOUS TRAVAILLONS... ILS SONT POURTANT BIEN PLUS FORTS QUE NOUS!
OUI, MAIS CES NATURELS SONT SI PARESSEUX QUE LES BANDITS N'ONT JAMAIS PU EN OBTENIR UNE BESOGNE AUTRE QUE CELLE DE SURVEILLANCE!
4

ILS NE NOUS SURVEILLENT MÊME PAS, ILS DORMENT!
CE SERAIT FACILE DE S'ÉVADER...
À QUOI BON! LA MINE EST ENCERCLÉE PAR UNE FORÊT AUX EMBÛCHES MORTELLES. TOUS CEUX QUI TENTÈRENT DE S'Y RÉFUGIER ONT PÉRI!... D'AILLEURS, IL N'Y A ICI QU'UNE SEULE FUSÉE EN ÉTAT DE MARCHE, ET ELLE EST GARDÉE DANS UNE VRAIE FORTERESSE!
NOURRITURE INFECTE, INSUFFISANTE...
SOUHAITEZ DE N'EN ÊTRE PAS PRIVÉ! CAR CELUI QUI, DANS SA JOURNÉE, N'A PAS PIOCHÉ ET TRIÉ CINQ M3 DE TERRE NE REÇOIT RIEN LE SOIR!
TENEZ, VOICI UN DIAMANT ROSE... LE CINQUIÈME QUE JE TROUVE DEPUIS UN MOIS!
BELLE PIERRE, EN VÉRITÉ.
CES SAUVAGES SE COMPORTENT AVEC NOUS TOUT COMME LE PAYSAN PÉRIGOURDIN DONT LE COCHON VIENT DE TROUVER UNE TRUFFE! ILS NE SONT POURTANT PAS FONCIÈREMENT MAUVAIS, MAIS LES BANDITS LES ONT PERVERTIS À GRAND RENFORT D'ALCOOL.
VERS LE SOIR...
ATTENTION! VOICI LES PATRONS QUI VIENNENT FAIRE L'INSPECTION EN FIN DE JOURNÉE.
MAIGRE RÉCOLTE!
OUI... LES NOUVEAUX SANS DOUTE AURONT BOUDÉ LA BESOGNE! IGNORENT-ILS QUE PLUS VITE NOTRE STOCK SERA CONSTITUÉ, PLUS TÔT NOUS PARTIRONS EN LEUR RENDANT LA LIBERTÉ?... TOI, LÀ, TU N'AS NI PIOCHÉ NI TRIÉ LES CINQ M3 IMPOSÉS... TU NE MANGERAS PAS CE SOIR!
GARDEZ DONC POUR VOUS CETTE PÂTÉE POUR CHIENS, ET QU'ELLE VOUS ÉTOUFFE!
JE TE REVAUDRAI ÇA... MAIS D'ABORD, LA FOUILLE! QUICONQUE AURA DÉROBÉ LA MOINDRE PARCELLE DE DIAMANT SERA CHÂTIÉ!
TOI, MILLER, QUI ES UN GARÇON SOUMIS, TU AURAIS AVANTAGE À ACCEPTER CE POSTE DE GARDE-CHIOURME QUE JE T'AI DÉJÀ OFFERT.
MERCI... J'Y RÉFLÉCHIRAI.
À NOUS DEUX MAINTENANT, MAUVAISE TÊTE! TIENS, ON A OMIS DE LUI RETIRER SA MONTRE PENDANT QU'IL ÉTAIT K.O! ERREUR REGRETTABLE, MAIS COMMODE À RÉPARER!
PAS DIFFICILE DE JOUER LES PICK-POCKETS QUAND LA VICTIME EST IMMOBILISÉE PAR DEUX COLOSSES!
5

SAVEZ-VOUS CE QU'IL A DIT À NOTRE GARDIEN?
OUI, JE COMMENCE À COMPRENDRE LE ZIRKANIEN... IL LUI ORDONNE DE VOUS ADMINISTRER DIX COUPS DE BÂTON!
HEUREUSEMENT, DJOUP QUI A REÇU LA CONSIGNE EST FACILE À AMADOUER... EN LUI FAISANT DE LA MUSIQUE, PAR EXEMPLE... IL ADORE ÇA!
ALORS, JE COUPERAI À LA BASTONNADE, CAR DANS MA SEMELLE J'AVAIS CACHÉ CE MINUSCULE POSTE À TRANSISTORS... DJOUP, ÉCOUTE UN PEU CET AIR DE DANSE QUI VIENT DE LOIN!
IL LÈVE LA PUNITION, MAIS EXIGE QUE VOUS LUI DONNIEZ LA BOÎTE MAGIQUE!
IL A SUFFI DE LA DÉRÉGLER POUR QU'IL N'EN PUISSE TIRER AUCUN SON... LE VOILÀ CONVAINCU QU'ELLE NE MARCHE QUE POUR MOI SEUL!
OH! LES NAUFRAGEURS PRÉPARENT UN NOUVEAU CRIME! J'ENTENDS LEUR MALÉFIQUE «TOUR DE CONTRÔLE» GUIDER VERS LES MARAIS ROCHEUX UN ASTRONEF QUI VA S'Y BRISER!
ET QUELQUES HEURES PLUS TARD...
Y A-T-IL ICI QUELQU'UN QUI PUISSE PORTER SECOURS À MA SŒUR? ELLE VIENT D'ÊTRE GRIÈVEMENT BLESSÉE LORS DE NOTRE ATTERRISSAGE CATASTROPHIQUE, SCIEMMENT ORGANISÉ PAR DE MISÉRABLES GANGSTERS!
MILLER ET MOI SOMMES MÉDECINS... NOUS ALLONS NOUS OCCUPER DE LA JEUNE FILLE.
SON ÉTAT EST TRÈS GRAVE... ET NOUS NE DISPOSONS D'AUCUN MÉDICAMENT! UN SEUL ESPOIR NOUS RESTE, CE REMÈDE EXTRAORDINAIRE QUE POSSÈDENT LES NATURELS, ET SI DJOUP VOULAIT BIEN NOUS EN DONNER...
IL Y A CONSENTI... NON SANS RISQUES, CAR CETTE MERVEILLEUSE PANACÉE EST MONOPOLISÉE PAR LES BANDITS QUI ACCAPARENT LA MAJEURE PARTIE DE LA RÉCOLTE! FAISONS ABSORBER TOUTE LA DOSE À LA BLESSÉE...

LE LENDEMAIN MATIN.
ALORS, DOCTEUR... NOTRE MALADE ?
SAUVÉE! POURTANT, JE LA CROYAIS PERDUE! C'EST, SANS AUCUN DOUTE, GRÂCE, À CETTE DROGUE MIRACULEUSE... AU FAIT, MILLER, SAVEZ-VOUS CE QUE C'EST?
UN ALIMENT, LE «ZGRIB», QUE DES GUÊPES D'ICI FABRIQUENT POUR NOURRIR LEUR REINE, ET QUI LA FAIT GROSSIR 500 FOIS PLUS QUE SES SUJETS. COMME LA GELÉE ROYALE, LE ZGRIB RENFERME DES VITAMINES INCONNUES DOUÉES DE POSSIBILITÉS VRAIMENT EXTRAORDINAIRES.
VIVE DONC LE ZGRIB QUI A RESSUSCITÉ MA CHÈRE FLORA!
J'AI TOUT ENTENDU... MERCI, MESSIEURS!
QUE NE FERAIT-ON PAS POUR MÉRITER PAREIL SOURIRE!...
ET, AU TRAVAIL DANS LA MINE...
AUJOURD'HUI, VOUS CHANTEZ, MILLER, VOUS SEMBLEZ TOUT JOYEUX... IL N'Y A PAS DE QUOI!
C'EST QUE LA PRÉSENCE DE CETTE JEUNE FILLE APPORTE UN RAYON DE SOLEIL DANS NOTRE CAPTIVITÉ, TEXAS!
MAIS LE SOIR...
AH! C'EST LA RESCAPÉE D'HIER? MALADE OU NON, ELLE IRA DEMAIN À LA MINE TRAVAILLER COMME LES AUTRES!
ELLE TIENT À PEINE DEBOUT! DITES, PATRON, CE POSTE DE CONTREMAÎTRE QUE VOUS M'AVEZ OFFERT... JE L'ACCEPTE!
VOUS, MILLER, GARDE-CHIOURME VOLONTAIRE? VOUS M'ÉTONNEZ!
JE N'EN ASSUME LA FONCTION QUE POUR VOUS ÊTRE UTILE... AINSI QU'À MADEMOISELLE FLORA! IL ME FAUT GAGNER LA CONFIANCE DE CES BANDITS POUR POUVOIR EN TRIOMPHER...
ET, LORS DE L'INSPECTION HABITUELLE...
VIL ESPION DE NOS EXPLOITEURS, TOUS ICI TE MÉPRISENT ET TE HAÏSSENT, JE NE CRAINS PAS DE TE LE DIRE EN FACE!
BRAVO, MILLER! VOUS AVEZ CORRIGÉ COMME IL FAUT CE REBELLE!... TENEZ-LE À L'ŒIL!
BIEN JOUÉ, TEXAS! À PRÉSENT, LES VOILÀ CONVAINCUS DE MON DÉVOUEMENT À LEUR IGNOBLE CAUSE!
7

LE TEMPS S'ÉCOULE... LES JOURNÉES SONT DURES ET TOUTES SEMBLABLES! SEUL RÉPIT: LES SOIRÉES, OÙ DJOUP SE RÉGALE DE MUSIQUE!
ET MILLER EN PROFITE POUR DANSER AVEC FLORA... VOYEZ-LES!
BRAVE GARÇON, CE MILLER!
SON POSTE DE CONFIANCE LUI PERMET DE DISPENSER MA SŒUR DU TRAVAIL DE LA MINE ET, PAR DJOUP, IL S'EST PROCURÉ LE ZGRIB GRÂCE AUQUEL FLORA S'EST RÉTABLIE. IL PARAÎT QUE LES INDIGÈNES EN CONSOMMENT UN PEU CHAQUE JOUR, C'EST À CELA QU'ILS DOIVENT LEUR HAUTE STATURE ET LEURS MUSCLES D'ACIER!
NOS BANDITS L'UTILISENT EUX-MÊMES DEPUIS UN AN ET ONT, À EN CROIRE DJOUP, ÉNORMÉMENT RAJEUNI... AUSSI ACCAPARENT-ILS CETTE PANACÉE SUR LAQUELLE ILS COMPTENT POUR FAIRE FORTUNE, PLUS ENCORE QUE SUR LE TRAFIC DES DIAMANTS ROSES.
UN JOUR, MILLER...
TENEZ, SPENCER, VOICI QUELQUES PRODUITS PHARMACEUTIQUES QUE J'AI PU OBTENIR DE NOS TYRANS... JE NE CONSERVE QU'UN SOPORIFIQUE AUX EFFETS DE PEU DE DURÉE MAIS EFFICACES. MON CRÉDIT AUGMENTE AUPRÈS DE CES MESSIEURS... JE VAIS ÊTRE ADMIS À L'HONNEUR DE PÉNÉTRER DANS LEUR REPAIRE!
CE MÊME SOIR, EN EFFET...
LES MAÎTRES M'ATTENDENT...
JE SAIS... PASSEZ.
BONSOIR, MILLER. C'EST UNE GRANDE PREUVE DE CONFIANCE QUE DE VOUS ACCUEILLIR DANS NOTRE FORTERESSE! TOUT L'ARSENAL EST LÀ: DÉSINTÉGRATEURS, PISTOLETS PARALYSANTS RÉCUPÉRÉS APRÈS CHAQUE NAUFRAGE... MÊME DES PÉTARDS DE DYNAMITE!
ILS POURRAIENT SERVIR À L'EXPLOITATION ACCÉLÉRÉE DES MINES DE DIAMANTS!
NOUS EN REPARLERONS... MONTONS DANS LA FUSÉE, C'EST LÀ QUE SE TIENT NYMAKO, NOTRE ASSOCIÉ... UN JAPONAIS À QUI JE VEUX VOUS PRÉSENTER: IL RESTE CONSTAMMENT DE GARDE À LA RADIO POUR PRENDRE AU PIÈGE LES ASTRONAUTES TROP CONFIANTS!
NYMAKO, VOICI NOTRE AMI MILLER JE VOUS LAISSE FAIRE CONNAISSANCE ET JE RETOURNE EN BAS OÙ LE TRAVAIL M'ATTEND.
UN VERRE DE PORTO?
VOLONTIERS... IL Y A SI LONGTEMPS QUE JE N'EN AI BU!

OH! VOYEZ CES FUMÉES SORTANT DE LA FORÊT! UN INCENDIE?
NON, CE SONT LES ZIRKANIENS QUI ENFUMENT LES NIDS DE GUÊPES POUR RÉCOLTER LE ZGRIB.
À VOTRE SANTÉ!
LE SOPORIFIQUE AGIT... IL S'EST ENDORMI POUR QUELQUES MINUTES... LE TEMPS DE LANCER MON S.O.S... FAISONS VITE! « PLANÈTES UNIES, SATELLITE A.P. K3... « TERRIENS, DONT ÉQUIPAGE « SPACE GIRL » « RETENUS SUR ZIRKA PAR NAUFRAGEURS « UTILISANT RADIO POUR GUIDER FUSÉES « VERS PIÈGE... NE RÉPONDEZ PAS MAIS « ENVOYEZ SECOURS. »
QUE DISIONS-NOUS? AH! NOUS PARLIONS DU ZGRIB! MES ASSOCIÉS ET MOI EN PRENONS À HAUTE DOSE, MAIS TANDIS QU'ILS GROSSISSENT ET GRANDISSENT POUR MOI, C'EST PLUTÔT LE CONTRAIRE!
QUAND MILLER REJOIGNIT SES COMPAGNONS...
BRAVO! AVEC MON PETIT POSTE, J'AI CAPTÉ VOTRE MESSAGE... DANS TROIS MOIS, UN ASTRONEF DES PLANÈTES UNIES VIENDRA NOUS DÉLIVRER!
MAIS COMMENT NOS POSTES N'ONT-ILS JAMAIS CAPTÉ LES APPELS DE LEUR IMAGINAIRE TOUR DE CONTRÔLE? VOILÀ QUI LES AURAIT ALERTÉS!
L'INSTALLATION DES BANDITS COMPORTE UN « RÉDUCTEUR DE DISTANCE » LIMITANT LA PORTÉE DES ONDES HERTZIENNES.
DÈS LORS, LES CAPTIFS COMPTÈRENT LES JOURS.
PLUS QUE 75 AU JUS... ET CE SERA LA FIN!
LORSQU'UN SOIR...
ÉCOUTEZ-LES... ILS ONT DÛ OUBLIER DE COUPER LE COURANT DE PHONIE ET ON ENTEND TOUT!
AVANT DE PARTIR, NOUS SUPPRIMERONS LES PRISONNIERS, AINSI LES DRAMATIQUES ATTERRISSAGES SERONT MIS AU COMPTE D'ACCIDENTS...
LES MISÉRABLES! IL NOUS FAUT FUIR DÈS QUE POSSIBLE, MAIS AUPARAVANT JE VAIS TÂCHER DE LEUR SOUTIRER QUELQUES PÉTARDS DE DYNAMITE, SOUS PRÉTEXTE DE FAIRE SAUTER DES ROCHES DIAMANTIFÈRES.
9

ÇA Y EST, J'AI LES EXPLOSIFS! MAIS ILS NE SERVIRONT PAS PRÉCISÉMENT À AMÉLIORER LE RENDEMENT DE LEUR MINE...
QUELQUES JOURS PLUS TARD.
TOUT EST PRÊT POUR NOTRE DÉPART.
ET DJOUP NOUS ACCOMPAGNE CAR, SEULS DANS LA FORÊT, NOUS PÉRIRIONS, DIT-IL, JUSQU'AU DERNIER! NOUS POUVONS NOUS Y FIER... PARTEZ AVEC LUI, TEXAS ET MOI VOUS REJOINDRONS CAR NOUS AVONS ENCORE QUELQUE CHOSE À FAIRE ICI.
CROYEZ-VOUS À L'EFFICACITÉ DES ARCS QUE DJOUP NOUS A DONNÉS ?
LES FLÈCHES SONT EMPOISONNÉES... ET MIEUX VAUT AVOIR DES ARMES RUDIMENTAIRES QUE PAS D'ARMES DU TOUT!
C'EST LÀ QUE SE TROUVE L'ARSENAL DES BANDITS, À PROXIMITÉ DE LA PALISSADE... VOUS VOYEZ, DANS CETTE HUTTE...
LAISSEZ-MOI LE SOIN D'Y JETER L'EXPLOSIF... J'AI REMPORTÉ NAGUÈRE UN PRIX POUR LE LANCEMENT DU DISQUE!
ATTENTION, TEXAS! COUCHEZ-VOUS... LA SENTINELLE QUI VOUS A VU VA VOUS DÉCOCHER UNE FLÈCHE!
ELLE N'EN A PAS EU LE TEMPS ET S'ENFUIT, ÉPOUVANTÉE!
HOURRA! VOUS AVEZ MIS DANS LE MILLE ET L'ARSENAL A SAUTÉ! AVEC L'APPUI DES INDIGÈNES NOS ADVERSAIRES ONT ENCORE L'AVANTAGE DU NOMBRE MAIS SOUS LE RAPPORT DE L'ARMEMENT, NOUS SOMMES À ÉGALITÉ! ALLONS REJOINDRE NOS AMIS.
VOUS ENFIN!... NOUS AVONS ENTENDU L'EXPLOSION ET NOUS ÉTIONS TERRIBLEMENT INQUIETS POUR VOUS!
TOUT VA BIEN, MAIS IL FAUT FUIR, CAR ON VA NOUS POURSUIVRE...
ET EN EFFET...
C'EST NOTRE ARSENAL QUI A SAUTÉ! NOUS VOILÀ DÉSARMÉS
ACCIDENT... OU ATTENTAT ?
NOUS LE SAURONS EN ALLANT À LA GROTTE.

MILLER NOUS A TRAHIS! IL AVAIT DES PRODUITS PHARMACEUTIQUES ET, ENTRE AUTRES, UN SOPORIFIQUE DONT IL S'EST SERVI POUR ENDORMIR LES GARDIENS... LA DYNAMITE DESTINÉE AUX MINES A FAIT SAUTER NOTRE ARSENAL, APRÈS QUOI IL S'EST ENFUI DANS LA FORÊT AVEC LES PRISONNIERS!
AUCUN D'EUX N'EN SORTIRA VIVANT!
PAS SÛR... LES INDIGÈNES AFFIRMENT QU'UN DES LEURS EST PARTI AVEC LES FUGITIFS...
EN CE CAS, ILS POURRAIENT S'EN TIRER... PAS QUESTION.
ET, S'ADRESSANT AUX NATURELS...
NOUS ALLONS NOUS METTRE À LA POURSUITE DES FUYARDS, MAIS TOI, KRIFF, GRAND CHEF, SAIS-TU COMMENT LES REJOINDRE AU PLUS VITE?
LANÇONS SUR EUX LA MEUTE DE "CH'TAS."!
AH! OUI... VOS CHIENS DRESSÉS!
ET BIENTÔT...
ALLEZ!
CES HOMMES SONT PEU NOMBREUX, SANS ARMES... ILS NE POURRONT SE DÉFENDRE CONTRE DES BÊTES FÉROCES ET AFFAMÉES!
DJOUP, QUE CROIS-TU QUE VONT FAIRE EN PREMIER LIEU NOS ADVERSAIRES?
LES ZIRCANIENS, LEURS ESCLAVES LANCERONT SUR NOUS LES CH'TAS!
ENTENDEZ-VOUS CES ABOIEMENTS? ILS ARRIVENT! DJOUP L'AVAIT DEVINÉ... AUSSI A-T-IL D'AVANCE PRÉPARÉ LA RIPOSTE!
LA BRÛLURE QUE PROVOQUENT CES BOULETTES EMPOISONNÉES, DONT LES CH'TAS SONT FRIANDS, LES RENDRA FURIEUX... ÉPOUVANTÉS PAR UN DES PÉTARDS QUE NOUS LEUR LANCERONS, ILS VONT REBROUSSER CHEMIN ET TOURNER LEUR RAGE CONTRE LEURS MAÎTRES.
MERCI, DJOUP! TU AS TROUVÉ LE BON MOYEN!
SANS TOI, NOUS NE POUVIONS PRÉVOIR CETTE ATTAQUE NI LA REPOUSSER!
C'EST UN ÉCHEC!
LE MOINDRE DÉSINTÉGRATEUR EUT ÉTÉ PLUS EFFICACE QUE CES CHIENS EN FURIE!
11

APRÈS UNE JOURNÉE DE MARCHE...
CONTINUEZ SANS MOI... JE N'EN PEUX PLUS!
SUR UN BRANCARD IMPROVISÉ, NOUS ALLONS VOUS PORTER!
ATTENTION... UN SPEK!
C'EST AINSI QU'ILS APPELLENT UNE SORTE DE CHAT VOLANT, DRESSÉ COMME NOS FAUCONS DE JADIS, ET PROMPT À CREVER LES YEUX DE L'ENNEMI... ABATTONS-LE D'UNE FLÈCHE!
VICTOIRE! MAIS NOUS SOMMES ÉPUISÉS ET Mlle FLORA A BESOIN DE SOMMEIL! NOUS CAMPERONS ICI, VLOUP VA TOUT PRÉPARER.
PENDANT LA NUIT...
JE ME SENS PÉNÉTRÉ PAR L'HUMIDITÉ, ALORS QUE JE SERAIS SI BIEN SUR CET ARBRE, LÀ-HAUT! TANT PIS... J'Y VAIS
À LA BONNE HEURE! ME VOILÀ AU SEC... SUR CE LIT DE BRANCHAGES, JE DORMIRAI COMME UN PRINCE!
DEUX HEURES PLUS TARD...
TIENS... OÙ DONC TEXAS EST-IL PASSÉ? AH! JE LE VOIS!... DRÔLE D'IDÉE D'ALLER SE PERCHER SUR UN ARBRE! HEP, DJOUB! VOIS DONC JUSQU'OÙ A GRIMPÉ NOTRE AMI POUR DORMIR!
OH! LE MALHEUREUX! VENEZ VITE!...
C'EST UN ARBRE-VAMPIRE!... IL ATTIRE SES VICTIMES PAR DES EFFLUVES HYPNOTIQUES ET LEUR SUCE LE SANG À L'AIDE DE SES VENTOUSES! POURVU QU'IL NE SOIT PAS TROP TARD POUR SAUVER L'IMPRUDENT!
IL EST PRESQUE EXANGUE... POULS TRÈS FAIBLE... JAMAIS IL NE POURRA MARCHER... ET IL NOUS FAUT REPARTIR!
NOUS LE PORTERONS SUR LE DOS CHACUN NOTRE TOUR...
SI SEULEMENT IL ME RESTAIT UN PEU DE ZGRIB! MAIS J'AI ÉPUISÉ TOUTE MA PROVISION POUR LA JEUNE FILLE!
OH! UN NID DE GUÊPES DZÄB... CELLES QUI PRODUISENT LE ZGRIB! C'EST UNE HEUREUSE RENCONTRE!

POUR M'EMPARER DU PRÉCIEUX BUTIN, IL ME FAUT ENFUMER LE NID... AUSSI, ÉCARTEZ-VOUS, CAR LA PIQÛRE DES DZABS EST MORTELLE!
QUEL COURAGE!...
EN EFFET, IL RISQUE SA VIE POUR NOUS SAUVER! JE VOUS LE DISAIS BIEN QUE CES ZIRKANIENS SONT, TOUT COMME NOUS, CAPABLES DE BONS SENTIMENTS!
JE L'AI!... QUE TEXAS ET MLLE FLORA EN ABSORBENT DE SUITE!
ALORS... VOUS VOUS SENTEZ MIEUX?
OH! OUI! JE ME CROIS PRÊTE À BATTRE DES RECORDS DE MARCHE! MERCI À DJOUP... À VOUS AUSSI, MON CHER AMI!
C'EST UNE RÉSURRECTION! QUELQUES GRAMMES DE CETTE PANACÉE ONT FAIT PLUS QUE DEUX TRANSFUSIONS SANGUINES!...
OUI... JE ME SENS REGONFLÉ À BLOC!
BRAVO! MAIS NE T'AMUSE PLUS À GRIMPER AUX ARBRES POUR JOUER LES OUISTITIS!
PENDANT CE TEMPS...
NOUS AVIONS PERDU LA PISTE, MAIS LES FUYARDS ONT ALLUMÉ CE FEU QUI LES TRAHIT, ILS NE SONT PAS LOIN!
ENFIN NOUS LES TENONS. ENCERCLONS-LES, POUR QU'ILS NE PUISSENT NOUS ÉCHAPPER!
C'EST LA FIN, ET J'EN SUIS HEUREUX CAR JE ME SENS À BOUT DE FORCES...
MOI AUSSI... ET J'AI COMME LES SYMPTÔMES D'UNE FIÈVRE DE CROISSANCE...
POUR MOI, C'EST LE CONTRAIRE ET J'AI L'IMPRESSION QU'ON ME COMPRIME TOUS LES MEMBRES!
VOUS ÊTES CERNÉS DE TOUTES PARTS, RENDEZ-VOUS... OU SINON NOUS VOUS DÉSINTÉGRONS!
VAINE MENACE... ILS N'ONT PLUS DE DÉSINTÉGRATEURS!
NON... MAIS ILS ONT COMME NOUS DES FLÈCHES EMPOISONNÉES; OR, ILS SONT À L'ABRI ET NOUS À DÉCOUVERT... NOUS SOMMES PERDUS!

MAIS À CE MOMENT...
UN ASTRONEF!
IL NOUS A VUS! IL SE RAPPROCHE ET TOURNE AU-DESSUS DE NOUS! SON HAUT PARLEUR RÉSONNE...
CE NE PEUT ÊTRE CELUI DES PLANÈTES UNIES, IL N'ARRIVERA QUE DANS UN MOIS!
ICI ASTRONEF DES PLANÈTES UNIES ENVOYÉ POUR DÉLIVRER LES PRISONNIERS ET S'EMPARER DES NAUFRAGEURS.
SAUVÉS!.. HIP! HIP! HURRAH!
TEXAS, AVEC VOTRE GLACE DE POCHE TÂCHEZ DONC DE CAPTER UN RAYON DE SOLEIL ET, EN MORSE, LANCEZ-LEUR LÀ-HAUT CE MESSAGE: «ICI ÉQUIPAGE «SPACE GIRL» CERNÉ PAR BANDITS. AVANT D'ATTERRIR ARROSEZ FORÊT DE GAZ SOPORIFIQUES, SAUF CETTE CLAIRIÈRE.»
LE CONSEIL FUT SUIVI...
...ET PEU APRÈS...
HELLÔ, SPENCER... TOUS O.K?
OUI, CHEF... MAIS C'ÉTAIT MOINS UNE!
VOUS ÊTES TRÈS EN AVANCE, NOUS AVIONS CALCULÉ QUE VOUS SERIEZ LÀ SEULEMENT DANS UN MOIS!
VOTRE S.O.S. AU SATELLITE ARTIFICIEL A.P.43 FUT TRANSMIS À A.P.55, QUI EST PLUS PRÈS D'ICI, ET OÙ NOUS VENIONS TOUT JUSTE DE NOUS POSER.
UNE VEINE POUR NOUS, SANS ÇA, VOUS ARRIVIEZ TROP TARD!
IL NE RESTAIT PLUS QU'À RAMASSER LES ZIRKANIENS, ENDORMIS LÀ OÙ LES GAZ LES AVAIENT SURPRIS. ILS FURENT RASSEMBLÉS ET LAISSÉS SOUS BONNE GARDE.
LES TROIS BANDITS ÉTAIENT GROUPÉS À PART QUAND ON LES RETROUVA... ET, À LEUR VUE, NOS HÉROS N'EN CRURENT PAS LEURS YEUX...
QUE LEUR EST-IL DONC ARRIVÉ?...
NYMAKO EST DEVENU PRESQUE UN NAIN... LES DEUX AUTRES PARAISSENT DES GÉANTS!...
LE ZGRIB, DONT ILS ONT ABUSÉ, DOIT CONTENIR DES VITAMINES AGISSANT SUR LA GLANDE HYPOPHYSE QUI SE SITUE À LA BASE DU CERVEAU: QUAND CELLE-CI S'HYPERTROPHIE, ELLE PRODUIT DES GÉANTS -C'EST LE CAS DE SIMSON ET RANCOWER- ET QUAND ELLE S'ATROPHIE, IL EN RÉSULTE DES NAINS... VOYEZ PLUTÔT NYMAKO!...
14

QUAND, MENOTTES AUX MAINS, LES BANDITS S'ÉVEILLÈRENT, LEUR MUTUEL ASPECT LES STUPÉFIA.
QUE VOUS ÊTES GROS, RANCOWER!
PAS TANT QUE VOUS, SIMSON! QUANT À NYMAKO, IL A DIMINUÉ DE FAÇON EFFARANTE!...
LES JOURS SUIVANTS, CETTE DIFFORMITÉ S'ACCRUT ET, PLUS FRAPPÉS PAR CES MÉTAMORPHOSES QUE PAR LEUR ARRESTATION, ILS CONSULTÈRENT LES MÉDECINS.
RIEN À FAIRE... C'EST L'ABUS DU ZGRIB!
ET LE DÉBUT DU CHÂTIMENT! IL VA FALLOIR UN ASTRONEF SPÉCIAL POUR VOUS TRANSPORTER TOUS DEUX SUR TERRE, OÙ VOUS SEREZ JUGÉS... MAIS NYMAKO POURRA ÊTRE EMPRISONNÉ DANS UNE RATIÈRE, JE CROIS!...
RELÂCHONS LES ZIRKANIENS... ILS NE SONT PAS RESPONSABLES, AYANT AGI À L'INSTIGATION DES BANDITS ET SOUS L'EMPIRE DE L'ALCOOL. CE SONT DE GRANDS ENFANTS QU'IL CONVIENT D'ÉDUQUER.
DONNONS-LEUR POUR CHEF DJOUP, EN REMPLACEMENT DE KRIFF QUI N'EN EST PAS DIGNE... DJOUP EST INTELLIGENT, PLEIN DE RESSOURCES ET DE BONNE VOLONTÉ, NOUS L'AVONS VU À L'ŒUVRE!
EN DON DE JOYEUX AVÈNEMENT, JE LUI OFFRE MON POSTE À TRANSISTORS... AVEC L'ART ET LA MANIÈRE DE S'EN SERVIR! IL VA POUVOIR SE FAIRE DE LA MUSIQUE TANT QU'IL VOUDRA!
MILLER DEMANDA LA MAIN DE LA JEUNE FILLE À SON FRÈRE, QUI LA LUI ACCORDA.
CHÈRE FLORA! JE BÉNIS CES ÉVÉNEMENTS SANS LESQUELS JE NE VOUS AURAIS PAS CONNUE!
LES PLANÈTES UNIES DÉCIDENT QUE LE BUTIN DES BANDITS, ZGRIB ET DIAMANTS ROSES, SERA PARTAGÉ ENTRE LEURS VICTIMES, À TITRE DE DÉDOMMAGEMENT!
QUELLE CHANCE! VOILÀ QUI NOUS PERMETTRA DE PASSER SUR MARS NOTRE LUNE DE MIEL!...
FAUTE DE PLACE, SIMSON ET RANCOWER FURENT PROVISOIREMENT LAISSÉS SUR ZIRKA. LA FUSÉE DES PLANÈTES UNIES QUI EMMENAIT LES RESCAPÉS DÉPOSA AU PASSAGE LES JEUNES MARIÉS SUR MARS...
...PUIS RAPATRIA SUR TERRE NOS TROIS HÉROS QUI OBTINRENT UNE PERMISSION BIEN GAGNÉE, AVANT DE S'ENVOLER À NOUVEAU VERS D'AUTRES MERVEILLEUSES AVENTURES INTERPLANÉTAIRES.
FIN

DOUBLE PLAISIR
DES JEUNES...
et des moins jeunes...
Pour 1 NF
Chez votre épicier
et confiseur habituel
DEMANDEZ LE SACHET
Choc
contenant nos délicieux toffées aux parfums naturels, avec une publication illustrée que nous avons choisie dans notre collection ...
ACHETEZ-LE c'est le "Choc" ARTIMA

LES FRANCIS
ENLEVÉS CHEZ LES "SLIM"
UN MÉNAGE DE SAVANTS, LES FRANCIS, REDEVENUS JEUNES GRÂCE AU RAJEUNISSEUR, PARTENT VERS LE FUTUR SUR LEUR CHRONOSCAPHE AVEC LEURS FILS JUMEAUX. EN 2061, LES SLIMS, PLUTONIENS QUI VEULENT ENVAHIR LA TERRE, ENLÈVENT LE CHRONOSCAPHE, LES ÉPOUX FRANCIS ET L'UN DE LEURS FILS.
LE PRÉFET DE POLICE ALERTE AUSSITÔT LES ESCADRILLES SURVOLANT PARIS.
ORDRE À TOUTES UNITÉS DE POLICE AÉRIENNE DE RECHERCHER ET D'ARRÊTER ENGIN VOLANT, PROBABLEMENT SLIM, AYANT À SON BORD LES ÉPOUX FRANCIS ET LEUR FILS, ENLEVÉS DE FORCE.
DANS LEUR HÉLICO, LES RAVISSEURS CAPTENT CES INSTRUCTIONS.
CELA VA AUGMENTER LA DIFFICULTÉ D'ÉCHAPPER AUX AVIONS TERRIENS !
NOUS ARRIVONS AUX CONFINS DE LA STRATOSPHÈRE, ET VOICI NOTRE FUSÉE SPATIALE QUI VIENT NOUS CHERCHER POUR NOUS MENER SUR PLUTON AVEC NOS PRISONNIERS ! PRENONS NOS SCAPHANDRES ET REVÊTONS-EN NOS PRISONNIERS PÉTRIFIÉS.
DÈS QUE LES DEUX APPAREILS VOLENT CÔTE À CÔTE, LA FUSÉE ÉJECTE SA PASSERELLE . . .
. . .SUR LAQUELLE LES SLIMS S'ENGAGENT, PORTANT LEURS VICTIMES PÉTRIFIÉES.
MAIS, À BORD D'UN PATROUILLEUR DE POLICE.
VOYEZ DONC CES TROIS PERSONNES INANIMÉES QU'ON TRANSPORTE D'UN HÉLICO SUR UN ASTRONEF ! CE NE PEUT ÊTRE QUE LES FRANCIS KIDNAPPÉS PAR LES SLIMS !
ALLÔ, DE LA FUSÉE ? ICI, PATROUILLEUR TERRIEN 547. NE TENTEZ PAS DE FRANCHIR LA LIMITE STRATOSPHÉRIQUE ET DÉCLINEZ VOTRE IDENTITÉ.
RÉPONDEZ-LUI PAR UNE RAFALE DU RAYON DE FEU !
L'ARME ATTEINT, DE SON FAISCEAU INCANDESCENT, LES ŒUVRES VIVES DE L'AVION TERRIEN.
1

NOUS SOMMES TOUCHÉS ! IMPOSSIBLE DE RIPOSTER, À CAUSE DE LA PRÉSENCE, À LEUR BORD, DES SAVANTS KIDNAPPÉS ! NOUS VOILÀ HORS DE COMBAT ! PRÉVENONS LA TERRE.
TANDIS QUE L'AVION TERRIEN S'ABAT EN VRILLE.. SON CHEF....
ICI PATROUILLEUR 547. VENONS D'ARRAISONNER, À LA VERTICALE DE PARIS, ENGIN SLIM À BORD DUQUEL HÉLICO TRANSBORDAIT 3 TERRIENS INANIMÉS, LES FRANCIS SANS DOUTE. ATTEINTS PAR RAYON DE FEU DE CETTE FUSÉE, DEVONS ATTERRIR. TERMINÉ.
ORDRE À NOS SATELLITES ARTIFICIELS 42 ET 43 D'ÉTABLIR UN BARRAGE MAGNÉTIQUE POUR STOPPER AU PASSAGE L'ASTRONEF DES RAVISSEURS. LES FRANCIS SONT À BORD.
PARTANT DES DEUX SATELLITES TERRIENS, DISTANTS DE 30.000 KM., UN RÉSEAU MAGNÉTIQUE, CONSIDÉRÉ COMME INFRANCHISSABLE, EST AUSSITÔT TENDU.
HA HA ! ILS CROIENT NOUS ARRÊTER PAR LEUR BARRAGE MAGNÉTIQUE ! ILS IGNORENT LES DISPOSITIFS GÉNIAUX DES SAVANTS PLUTONIENS !
LA FUSÉE SLIM FRANCHIT LE BARRAGE SANS MÊME RALENTIR !
NOUS AVONS, DEPUIS LONGTEMPS, TROUVÉ LE MOYEN DE PASSER AU TRAVERS DE LEUR ÉCRAN DÉRISOIRE.
C'EST FANTASTIQUE ! LA FUSÉE SLIM A PERCÉ LE BARRAGE ! LANÇONS SUR ELLE NOS ESCADRILLES !
DE NOMBREUX AVIONS DE CHASSE SURGISSENT DES SATELLITES TERRIENS ET S'ÉLANCENT À LA POURSUITE DES FUGITIFS.

ATTENTION ! DEUX ESCADRILLES NOUS PRENNENT EN CHASSE ! MAIS NOUS POSSÉDONS UN ATOUT MAÎTRE, NUL N'OSERA TIRER SUR NOUS, À CAUSE DE LA PRÉSENCE, À NOTRE BORD, DES CÉLÈBRES SAVANTS TERRIENS !
QUANT À NOUS, QUI N'AVONS PAS LES MÊMES RAISONS DE MÉNAGER NOS ADVERSAIRES, BRAQUONS SUR EUX NOTRE RAYON MORTEL ! FEU ! FEU !
AU COURS D'UN RAPIDE COMBAT, LES TERRIENS RÉDUITS À LA DÉFENSIVE PERDENT PLUSIEURS UNITÉS.
MALGRÉ LES RAVAGES DU RAYON DE FEU, PLUSIEURS AVIONS INDEMNES PARVIENNENT À ENCERCLER L'ASTRONEF SLIM.
NOUS ALLONS ÊTRE CAPTURÉS ! OR NOS PRISONNIERS DOIVENT ATTEINDRE PLUTON, COÛTE QUE COÛTE ! IL FAUT ÉVACUER NOTRE FUSÉE ! QUE CHACUN SE MUNISSE DE SON RÉACTEUR DORSAL !
EMPORTANT NOS PRISONNIERS, NOUS NOUS ÉCHAPPERONS À LA FAVEUR DE L'ÉCRAN DE FUMÉE QUE JE VAIS RÉPANDRE.
ET QUAND CE NUAGE OPAQUE FUT ASSEZ DENSE . . .
ALLONS-Y . . . C'EST LE MOMENT !
LES AVIONS TERRIENS NE NOUS ONT PAS VUS PASSER ! NOUS AVONS FRANCHI LEUR CERCLE ! HOURRA !
MAIS BIENTÔT. . .
JE N'EN PUIS PLUS ! AVEC UN TEL FARDEAU, JE NE POURRAI ALLER BIEN LOIN SANS FAIBLIR !
MOI NON PLUS !
QUE D'AUTRES VOUS REMPLACENT !

ENFIN, VOICI LE CROISEUR DE BATAILLE AUQUEL J'AVAIS SIGNALÉ NOTRE ÉVASION. IL NOUS A VUS. ET VIENT NOUS RECUEILLIR. IL ÉTAIT TEMPS !
ICI NOUS SOMMES HORS DE LA ZONE COSMIQUE, LES TERRIENS NE PEUVENT PLUS RIEN CONTRE NOUS !
FÉLICITATIONS ! APRÈS NOUS AVOIR LIVRÉ LE CHRONOSCAPHE, VOUS AVEZ PU, PAR UN SECOND COUP DE MAIN, VOUS EMPARER DE SES INVENTEURS !
OUI, MAIS J'AI ÉTÉ CONTRAINT D'ABANDONNER MA FUSÉE !
PEU IMPORTE ! VOTRE CONDUITE VOUS VAUDRA DE L'AVANCEMENT ! VOICI DONC CES TERRIENS CÉLÈBRES. JE VAIS INFORMER LE PRINCE WULF DE LEUR CAPTURE.
SUR TERRE, JAN FRANCIS EST CONVOQUÉ CHEZ LE PRÉSIDENT AVEC QUI S'ENTRETENAIT LE PRÉFET DE POLICE.
MON PAUVRE ENFANT, LES RAVISSEURS SLIMS ONT RÉUSSI À ÉCHAPPER À NOS ESCADRILLES !
VOTRE FAMILLE SERA SANS DOUTE EMMENÉE SUR PLUTON QUI SE PRÉPARE OUVERTEMENT À NOUS ENVAHIR. OR, DEPUIS LE GRAND DÉSARMEMENT, NOUS N'AVONS GARDÉ D'ARMES QUE POUR LA POLICE, ALORS QUE LES SLIMS ACCUMULENT LES MOYENS DE DESTRUCTION !
NOUS CHERCHONS EN VAIN LE MOTIF DE CET ENLÈVEMENT ?
JE SUPPOSE QUE LES SLIMS VOUDRAIENT QUE MON PÈRE RAJEUNISSE LEURS GÉNÉRAUX ET LEURS SOLDATS ?
NON. LE RAJEUNISSEUR EST SANS EFFET SUR LES SLIMS QUI L'ONT DÉJÀ ESSAYÉ EN VAIN. ILS DÉSIRENT PLUTÔT QUE L'INVENTEUR LEUR RÉVÈLE LE FONCTIONNEMENT DU CHRONOSCAPHE. MAIS DANS QUEL BUT ?
JE L'IGNORE ! MAIS JE VOUS SIGNALE QUE MON FRÈRE JUMEAU ET MOI POUVONS CORRESPONDRE PAR TÉLÉPATHIE.
MERVEILLEUX ! TENTEZ DONC D'ÉTABLIR AVEC LUI LA COMMUNICATION ET D'OBTENIR DES RENSEIGNEMENTS.
ICI, JAN.. ALLÔ, POL ? M'ENTENDS-TU ?
MAIS IL EUT BEAU DIRIGER SA PENSÉE VERS SON FRÈRE, AUCUNE RÉPONSE NE VINT.
4

LA RAISON EN ÉTAIT SIMPLE. LES TROIS KIDNAPPÉS, ENCORE SOUS L'EFFET D'UN PUISSANT NARCOTIQUE, DORMIRENT PENDANT LE VOYAGE TERRE-PLUTON.
JAN, PROFONDÉMENT DÉCOURAGÉ, SORTAIT DE L'ÉLYSÉE LORSQUE . . .
ROSE !
CHER COUSIN ! J'AI APPRIS LE DRAME DE CETTE NUIT ET JE VIENS VOUS TÉMOIGNER MA SYMPATHIE.
NE DÉSESPÉREZ PAS ! JAMAIS LES SLIMS N'OSERONT TOUCHER À UN CHEVEU DE LA TÊTE DE VOS PARENTS !
ON M'A DIT POURTANT QU'UN CERTAIN PRINCE WULF . . .
SACHEZ EN TOUS CAS QUE JE PARTAGE VOTRE PEINE ET VOS ESPOIRS QUI, CROYEZ-MOI, NE SERONT PAS DÉÇUS !
QUAND L'ASTRONEF-PIRATE SLIM SE POSA SUR PLUTON . . .
BRAVO, MESSIEURS, C'EST UN SUCCÈS.
OUI, PRINCE WULF. J'AI PU M'EMPARER D'ABORD DU CHRONOSCAPHE, ENSUITE DE SES INVENTEURS.
VOICI L'APPAREIL. HÉLAS ! NOUS N'AVONS AUCUNE IDÉE DE LA FAÇON DONT IL FONCTIONNE.
ET VOICI LES INVENTEURS.
QU'ON LES TIRE DU SOMMEIL AU MOYEN DE L'ANTIDOTE ALPHA.
ET QUAND LES DORMEURS S'ÉVEILLÈRENT . . .
JE SUIS LE PRINCE WULF, DICTATEUR DE PLUTON. JE VOUS AI FAIT ENLEVER POUR QUE VOUS FASSIEZ FONCTIONNER VOTRE CHRONOSCAPHE.
IMPOSSIBLE ! UNE PIÈCE ESSENTIELLE, RESTÉE SUR TERRE EST GARDÉE PAR LE GOUVERNEMENT.
EH BIEN, VOUS FABRIQUEREZ UNE PIÈCE DE RECHANGE, VOILÀ TOUT !
5

TIENS ! JE NE SAVAIS PAS QUE VOUS AVIEZ UN FILS ? BRAVO ! VOILÀ QUI EST PROVIDENTIEL ! IL DEVIENT MON OTAGE. IL MOURRA SI VOUS NE COMPLÉTEZ PAS LE CHRONOSCAPHE !
NOUS OBÉIRONS ! LA VIE DE NOTRE FILS NOUS EST PLUS CHÈRE QUE NOTRE INVENTION.
MAIS IL FAUDRA CONSTRUIRE DES APPAREILS COMPLIQUÉS.. CELA DEMANDERA DES MOIS, COÛTERA UNE FORTUNE...
QU'IMPORTE ? J'AI BESOIN DE CET ENGIN POUR DES FINS POLITIQUES.
JE VEUX RETROUVER LE SECRET DE LA BOMBE ATOMIQUE. CELLES QUI EXISTAIENT SUR TERRE ONT ÉTÉ DÉTRUITES LORS DU GRAND DÉSARMEMENT, QUI FUT RÉALISÉ EN 1981.
SI DONC JE POUVAIS, À BORD DU CHRONOSCAPHE, REVENIR DANS LE PASSÉ JUSQU'AVANT 1981 ET M'EMPARER DE QUELQUES BOMBES, MA SUPRÊMATIE SERAIT ASSURÉE !
DÈS LORS, POL FRANCIS, PRÉCIEUX OTAGE, EST GARDÉ À VUE..
VOUS ME RÉPONDEZ DU PRISONNIER SUR VOTRE TÊTE !
... TANDIS QUE SES PARENTS SONT LAISSÉS LIBRES D'ALLER ET DE VENIR POUR ACCOMPLIR LEUR TÂCHE.
CE LABORATOIRE EST MIS À VOTRE DISPOSITION ET MOI, DUBOIS, TECHNICIEN TERRIEN, VOUS SERVIRAI D'ASSISTANT ... ET DE SURVEILLANT !
JE CONSTATE QUE, TOUS DEUX, VOUS TRAHISSEZ SON ALTESSE LE PRINCE WULF. VOUS FAITES SEMBLANT DE TRAVAILLER, MAIS VOUS NE CHERCHEZ QU'À GAGNER DU TEMPS !
RASSUREZ-VOUS ! LOIN DE VOULOIR VOUS DÉNONCER, JE VOUS APPROUVE ! JE SUIS AGENT SECRET DU GOUVERNEMENT TERRIEN ET JE VOUS AIDERAI DE TOUTES MES FORCES !
SAVEZ-VOUS QUE LE PRINCE WULF, QUI VEUT LA GUERRE, EST LE NEVEU DU PACIFIQUE ROI FIMIL ? MAIS LE ROI, BEAUCOUP TROP VIEUX POUR IMPOSER SA VOLONTÉ, LAISSE GOUVERNER SON NEVEU QUI EST DEVENU UN VÉRITABLE DICTATEUR BELLICISTE.

POURQUOI LE ROI NE RECOURT-IL PAS À NOTRE RAJEUNISSEUR ?
HÉLAS ! VOTRE PROCÉDÉ EST SANS EFFET SUR LES SLIMS !
CE SOIR LÀ, QUAND LES DEUX SAVANTS REJOIGNENT LEUR FILS PRISONNIER ...
J'AI ENFIN PU CORRESPONDRE PAR TÉLÉPATHIE AVEC JAN. SACHANT QUE WULF ME CROIT FILS UNIQUE, ON CACHERA, SUR TERRE, L'EXISTENCE DE MON FRÈRE.
IL VA DONC DEVENIR POSSIBLE DE RÉALISER LE PLAN QUE J'AI CONÇU POUR DÉSARMER CE FORCENÉ VA-T'EN GUERRE !
DUBOIS MÈNE EN SECRET LES DEUX SAVANTS AUPRÈS DU VIEUX ROI FIMIL.
AH ! SI J'ÉTAIS PLUS JEUNE, JE NE LAISSERAIS PAS MON NEVEU PRÉPARER LA GUERRE ! HÉLAS ! VOTRE FAMEUX RAJEUNISSEUR NE PEUT RIEN POUR MOI !
BIEN AU CONTRAIRE, SIRE, JE RÉPONDS DE VOUS RENDRE LA JEUNESSE SI VOUS ACCEPTEZ DE VOUS SOUMETTRE À UNE EXPÉRIENCE PROLONGÉE.
CEPENDANT, SUR TERRE, JAN, LE JUMEAU DU PRISONNIER...
M. LE PRÉFET DE POLICE, MON FRÈRE POL, RETENU PRISONNIER SUR PLUTON PAR LE PRINCE WULF, VIENT DE ME RÉVÉLER, PAR TÉLÉPATHIE, LE PLAN QUE MON PÈRE A FORMÉ POUR ÉCARTER DE LA TERRE LE PÉRIL SLIM.
CE PLAN EST ADOPTÉ D'AVANCE ! JE VOUS ÉCOUTE...
LE SOIR MÊME, UNE FUSÉE SPATIALE TERRESTRE TRANSPORTE SECRÈTEMENT JAN FRANCIS VERS PLUTON.
ARRIVÉ DEUX JOURS APRÈS, À PROXIMITÉ DE L'ASTRE, LE JEUNE HOMME, ÉQUIPÉ D'UN RÉACTEUR DORSAL ET ACCOMPAGNÉ D'UN GUIDE SÛR, QUITTE DE NUIT L'ASTRONEF.
UNE CHANCE QUE LA NUIT SOIT NOIRE ! VOTRE PÈRE NOUS A FIXÉ RENDEZ-VOUS À UN CARREFOUR FORESTIER QUE LUI A INDIQUÉ NOTRE AGENT SECRET DUBOIS.
ENFIN, LE VOICI !
7

QUEL BONHEUR D'ÊTRE RÉUNIS !
IL NE MANQUE ICI QUE POL POUR QUE NOTRE JOIE SOIT COMPLÈTE !
PÈRE, J'APPORTE LA PIÈCE MANQUANTE DU CHRONOSCAPHE.
TU SAUVES AINSI LA SITUATION ! DÉSORMAIS, JE RÉPONDS DU SUCCÈS !
SIRE, VOICI NOTRE FILS, VENU DE LA TERRE TOUT EXPRÈS POUR VOUS RENDRE LA JEUNESSE GRÂCE À SON FLUIDE VITAL !
L'ORGANISME DES SLIMS N'ÉMET PAS D'ÉNERGIE MAGNÉTIQUE MAIS PEUT EN ABSORBER. VOILÀ POURQUOI LES EXPÉRIENCES TENTÉES ENTRE SLIMS AVAIENT ÉCHOUÉ. CE JEUNE TERRIEN VOUS FOURNIRA LE FLUIDE VITAL. MAIS CE SERA LONG !
HÉLAS ! NOTRE FILS EST ÉPUISÉ PAR CES SÉANCES D'HYPNOSE TROP FRÉQUENTES ! L'EXPÉRIENCE VA ÉCHOUER ! QUEL DOMMAGE QUE POL SOIT PRISONNIER ! IL AURAIT PRIS LA RELÈVE !
J'AI PRÉVU LE CAS. JAN, TU IRAS PRENDRE SA PLACE EN PRISON ET, GRÂCE À VOTRE RESSEMBLANCE, CE PROJET DOIT ÊTRE RÉALISABLE !
DUBOIS, CONNU DES GARDIENS DE POL, LEUR OFFRE UN VIN CONTENANT UN SOMNIFÈRE À L'ACTION ÉPHÉMÈRE...
DUBOIS EN PROFITA POUR SUBSTITUER LES JUMEAUX L'UN À L'AUTRE.
SORTEZ VITE ! VOTRE FRÈRE JAN VA PRENDRE VOTRE PLACE !
QUAND L'EFFET DU SOPORIFIQUE SE DISSIPA, LES GARDIENS NE S'APERÇURENT PAS DE LA SUBSTITUTION.
J'AI DÛ M'ASSOUPIR QUELQUES INSTANTS..
MOI AUSSI ! DIABLE, C'EST GRAVE !
MAIS NON, AUCUNE IMPORTANCE..
...PUISQUE NOTRE PRISONNIER EST TOUJOURS LÀ !
8

GRÂCE À CE NOUVEAU SUJET EN PLEINE SANTÉ LES SAVANTS PURENT MENER À BIEN LEUR LONGUE EXPÉRIENCE.
VOUS REVOICI JEUNE, SIRE !
C'EST FANTASTIQUE ! MERCI ! MAINTENANT, À NOUS DEUX, MON NEVEU !
CHERS SUJETS, J'AI RETROUVÉ MES 20 ANS GRÂCE AUX SAVANTS FRANCIS.
PAR CONSÉQUENT, RENONCEZ À PRÉPARER LA GUERRE CONTRE CES TERRIENS QUI NOUS PROCURERONT NOTRE EAU DE JOUVENCE !
BRAVO ! VIVE LA PAIX ! À BAS LA GUERRE !
MAIS QUAND WULF FUT MIS AU COURANT...
FRANCIS, VOUS M'AVEZ TRAHI ! MAIS VOTRE FILS EST TOUJOURS EN MON POUVOIR, ET...
VOUS ME MENACEZ JUSTE AU MOMENT OÙ JE VAIS POUVOIR EXAUCER VOS DÉSIRS LES PLUS CHERS !
J'AI FABRIQUÉ LA PIÈCE MANQUANTE DU CHRONOSCAPHE. LA VOICI ! FAITES-NOUS RAMENER SUR TERRE AVEC MA MACHINE ET NOUS IRONS ENSEMBLE DANS LE PASSÉ CHERCHER LA BOMBE ATOMIQUE !
J'ACCEPTE, MAIS NE CROYEZ PAS POUVOIR ME BERNER. JE GARDE LES VÔTRES COMME OTAGES. C'EST UN DE MES CROISEURS DE BATAILLE QUI NOUS RAMÈNERA NUITAMMENT SUR TERRE ET NOUS DÉPOSERA DANS UN DÉSERT.
WULF NE SE DOUTE PAS QUE, DEPUIS VOTRE ENLÈVEMENT, LA TERRE EST SUR SES GARDES ET QUE SON CROISEUR AÉRIEN, REPÉRÉ PAR RADAR, SERAIT ANÉANTI AVANT MÊME D'ATTERRIR...
AUSSI VAIS-JE, GRÂCE À CE POSTE ÉMETTEUR CLANDESTIN, INFORMER LA TERRE, EN CODE SECRET, QU'IL FAUT LAISSER PASSER CET ASTRONEF SLIM, UTILE À NOTRE PLAN !
CE FUT DONC SANS INCIDENT QUE LA FUSÉE SLIM DÉPOSA, DANS UN LIEU DÉSERT, LE CHRONOSCAPHE, SON INVENTEUR ET LE PRINCE WULF.
PEU DE TEMPS, M'AVEZ-VOUS DIT, SUFFIRA POUR ACCOMPLIR CE VOYAGE ALLER ET RETOUR DANS LE PASSÉ. JE DONNE DONC L'ORDRE À CET ASTRONEF DE NOUS ATTENDRE ICI.
COMME VOUS VOUDREZ, PRINCE !

J'EMPORTE CET OR EN LINGOTS QUI ME PERMETTRA DE CORROMPRE LES GARDIENS DES BOMBES ATOMIQUES.
C'EST L'ANNÉE 1980 QU'IL NOUS FAUT ATTEINDRE ? JE MARQUE CETTE DATE SUR LES CADRANS ET METS EN MARCHE LE MOTEUR QUI VA NOUS FAIRE RECULER DANS LE TEMPS.
MAIS, À PEINE UN INSTANT PLUS TARD. .
AH ! ÇA, JE NE VOIS PLUS MON CROISEUR ! IL A DISPARU !
BIEN ENTENDU ! NOUS SOMMES DÉJÀ À UNE DATE OÙ VOTRE ASTRONEF N'ÉTAIT PAS ENCORE LÀ !
PRENONS DE L'ALTITUDE CAR SOUS NOS PIEDS LE SOL A PU SE MODIFIER AU COURS DES ÂGES PRÉCÉDENTS.
EN EFFET, JE LE VOIS TANTÔT COUVERT DE NEIGE, TANTÔT VERDOYANT.
CE SONT LES SAISONS QUI SE SUCCÈDENT AU RYTHME EFFRÉNÉ DE NOTRE RAPIDE MARCHE À REBOURS.
DE MÊME QUE LES NUITS ALTERNENT AVEC LES JOURS COMME LES ÉTINCELLES D'UN TUBE DE CROOKES.
UNE HEURE APRÈS . . .
NOUS NOUS SOMMES LAISSÉS DISTRAIRE PAR CE SPECTACLE ET N'AVONS PAS SURVEILLÉ LES CADRANS . . . VOYEZ ! ILS MARQUENT L'AN 99.875 AVANT NOTRE ÈRE ! LES TEMPS DE LA PRÉHISTOIRE ! NOUS SOMMES ALLÉS BEAUCOUP TROP LOIN !
CE N'EST PAS NORMAL, IL A DÛ SE PRODUIRE UN DÉRÉGLAGE. IL FAUT QUE J'EXAMINE L'APPAREIL ET POUR CELA IL FAUT D'ABORD ATTERRIR.
PAYSAGE DÉSOLÉ ! MARAIS, BROUSSE ET FORÊTS PROFONDES.
QUE NOUS IMPORTE ? NOUS NE SOMMES PAS VENUS EN TOURISTES. JE DOIS EFFECTUER UNE RÉPARATION D'URGENCE POUR POUVOIR REPARTIR.
VOUS EN AVEZ POUR COMBIEN DE TEMPS ?
JE NE SAIS PAS AU JUSTE. UNE HEURE, PEUT-ÊTRE.
J'AI BIEN ENVIE D'EN PROFITER POUR JETER UN COUP D'ŒIL AU DEHORS. ÊTRE VENU AUX TEMPS PRÉHISTORIQUES SANS RIEN REGARDER SERAIT IMPARDONNABLE !
À VOTRE AISE. . . . MAIS NE VOUS ÉCARTEZ PAS TROP !
10

BAH ! J'AI UNE MITRAILLETTE ET 500 CARTOUCHES . . . ET SI L'ENVIE VOUS PRENAIT DE ME FAUSSER COMPAGNIE, SACHEZ QUE MES OFFICIERS ONT REÇU DES ORDRES POUR LE CAS OÙ VOUS RENTRERIEZ SANS MOI !
EH BIEN . . . BONNE PROMENADE !
L'HORRIBLE CRI D'UN ANIMAL FÉROCE ME MARTÈLE LES TYMPANS. CACHÉ DANS CE FOURRÉ, JE PEUX VOIR CETTE MONSTRUEUSE BÊTE PRÉHISTORIQUE !
OH ! C'EST UN DIPLODOCUS ! IL MESURE BIEN 20 MÈTRES DE HAUT ! LE VENT SOUFFLE VERS LUI, ET A DÛ LUI PORTER MES EFFLUVES, CAR IL REGARDE DE MON CÔTÉ.
IL M'A VU. IL ACCOURT VERS MOI . . . ! IL FAUT LE TIRER DE PRÈS CAR SEUL L'ŒIL DOIT ÊTRE VULNÉRABLE.
VOICI LA BÊTE À BONNE DISTANCE. NE TREMBLONS PAS ET VISONS BIEN !
MALÉDICTION ! JE L'AI MANQUÉ ! MA RAFALE DE BALLES A RICOCHÉ SUR SES ÉCAILLES ! SEULE LA FUITE PEUT ME SAUVER !
PAR BONHEUR, DES OBSTACLES RETARDENT LA MARCHE DE CE SAURIEN APOCALYPTIQUE !
SI J'ATTEINS CETTE CRÊTE QU'IL NE PEUT GRAVIR, JE SERAI EN SÛRETÉ.
OUF ! ME VOICI HORS D'ATTEINTE ! JE VAIS REDESCENDRE PAR L'AUTRE VERSANT.
POUR REGAGNER LE CHRONOSCAPHE IL VA ME FALLOIR PASSER PRÈS DE CE TROUPEAU D'AUROCHS !

QU'Y A-T-IL ? LE VIEUX MÂLE QUI DOIT MENER LE TROUPEAU SEMBLE INQUIET. . . POURTANT LE VENT VIENT DE SON CÔTÉ ET N'A PU TRAHIR MA PRÉSENCE.
AH ! VOICI LÀ-BAS UN GROUPE D'HOMMES PRIMITIFS QUI SE SÉPARENT POUR CERNER LES AUROCHS. . CE SONT DES CHASSEURS !
LE VIEIL AUROCH A FLAIRÉ LEUR APPROCHE ET, D'UN MUGISSEMENT PROLONGÉ, IL DONNE L'ALARME À SON TROUPEAU, QUI S'ÉBRANLE POUR FUIR
JE ME TROUVE SUR LA ROUTE DE CETTE TORNADE VIVANTE QUI VA ME BROYER ET CONTRE LAQUELLE MON ARME EST IMPUISSANTE. CHERCHONS UN REFUGE !
SANS CET ARBRE PROVIDENTIEL. .
. . . J'ÉTAIS PIÉTINÉ PAR CES ÉNORMES BÊTES !
JE CROIS DÉCIDÉMENT QUE MA MITRAILLETTE N'EST PAS UNE DÉFENSE SUFFISANTE CONTRE LES DANGERS DE CETTE ÉPOQUE TERRIBLE. REJOIGNONS AU PLUS VITE LE CHRONOSCAPHE.
OH ! REVOICI LES CHASSEURS PRÉHISTORIQUES ! ILS M'ONT APERÇU. . .
ILS S'ÉLANCENT SUR MES TRACES. IL Y A BIEN DES CHANCES POUR QUE CES ÊTRES PRIMITIFS SOIENT ANTHROPOPHAGES !
ENFIN. . . LE CHRONOSCAPHE ! JE SUIS SAUVÉ !

AH ! ÇA, QUE FAIT FRANCIS ? UN SIMPLE ESSAI DE SA MACHINE SANS DOUTE ?
OHÉ, FRANCIS ! DESCENDEZ ! CE COIN EST REMPLI DE DANGERS, DIPLODOCUS . . . AUROCHS . . . . HOMMES SAUVAGES À L'AIR FÉROCEMENT BATAILLEUR !
EH BIEN, ÇA DOIT VOUS PLAIRE, LES BATAILLES ! VOUS PRÉPARIEZ UNE GUERRE, RESTEZ DONC DANS CETTE ÉPOQUE QUI VOUS EN FOURNIRA L'OCCASION !
TRÊVE D'IDIOTIES ! JE VOUS RAPPELLE QUE VOTRE FAMILLE ENTIÈRE SERA MISE À MORT SI VOUS REVENEZ SANS MOI. ATTERRISSEZ IMMÉDIATEMENT !
MA FAMILLE NE CRAINT RIEN. VOTRE CROISEUR, SITÔT NOUS PARTIS, A ÉTÉ CAPTURÉ PAR LES FORCES TERRIENNES INFORMÉES DE SA VENUE, ET VOS MENACES SONT VAINES !
ALORS. . . TANT PIS POUR VOUS !
MA MACHINE EST À L'ÉPREUVE DES BALLES. MÉNAGEZ LES VÔTRES, VOUS EN AUREZ BESOIN !
VOLEUR ! VOUS NE M'ABANDONNEZ QUE POUR VOUS APPROPRIER MES BRIQUES D'OR !
AU FAIT, JE N'Y PENSAIS PAS . . . LES VOICI ! JE DOUTE QU'ELLES VOUS SOIENT DE QUELQUE UTILITÉ, MAIS REPRENEZ VOTRE BIEN DONT JE NE VEUX PAS ! ADIEU !
JE SUIS VAINCU ! J'AVAIS RÊVÉ DE CONQUÉRIR UN UNIVERS CIVILISÉ ET REGORGEANT DE RICHESSES, ET IL VA FALLOIR ME CONTENTER DE DEVENIR UN CHEF DE SAUVAGES DANS UN MONDE PRIMITIF !
UNE HEURE PLUS TARD LE CHRONOSCAPHE, AYANT REGAGNÉ SANS INCIDENTS L'AN 2061 DE NOTRE ÈRE . . .
. . . SE POSAIT SUR LE LIEU MÊME DE SON DÉPART, JUSTE À L'HEURE CONVENUE POUR ASSISTER À LA CAPTURE DES ASTRONAUTES SLIMS PAR LES AVIATEURS TERRIENS.
13

M. LE PRÉSIDENT DES ÉTATS-UNIS DU MONDE. QUEL HONNEUR !
J'AI TENU À VOUS ACCUEILLIR MOI-MÊME ET À ASSISTER À LA REDDITION DES SLIMS. ALORS, LE PRINCE WULF ?
SELON VOS INSTRUCTIONS JE L'AI ABANDONNÉ EN UN TEMPS, OÙ SON TEMPÉRAMENT BATAILLEUR AURA LE LOISIR DE S'EXERCER !
BRAVO ! CELA SIGNIFIE, POUR LA TERRE LA PAIX ASSURÉE !
VENEZ RECEVOIR VOTRE RÉCOMPENSE, FRANCIS !
JEANNE ! POL ! JAN ! DANS MES BRAS ! MAIS COMMENT EST-CE POSSIBLE ? JE VOUS AVAIS LAISSÉS SUR PLUTON ?
CERTAINS D'AVANCE DU SUCCÈS DE VOTRE PLAN, NOUS VOUS AVIONS MÉNAGÉ CETTE SURPRISE. LE ROI FIMIL AYANT LIBÉRÉ VOTRE FILS PRISONNIER, CELUI-CI FUT, PAR DUBOIS, NOTRE AGENT SECRET, RAPATRIÉ AVEC SON FRÈRE ET LEUR MÈRE SUR UNE FUSÉE DIRECTE...
LE ROI FIMIL LUI-MÊME A ACCEPTÉ MON INVITATION DE VENIR SIGNER UN TRAITÉ DE PAIX PLUTONO-TERRIEN.
... DONT VOUS ÊTES LE PRINCIPAL ARTISAN, MON CHER SAVANT !
NOUS NE VOUS DÉCERNERONS PAS DE DÉCORATIONS, CHERS ET ILLUSTRES SAVANTS, VOUS ÊTES TOUS DEUX AU-DESSUS DE CES HOCHETS DE LA VANITÉ !
NOUS VOUS DIRONS SEULEMENT MERCI DU FOND DU CŒUR, AU NOM DE L'HUMANITÉ, POUR TOUT LE BIEN DONT ELLE VOUS EST REDEVABLE ! L'INVASION PAR LES SLIMS N'AURA PAS LIEU !
MAINTENANT NOUS VOUS REMETTONS AUX BONS SOINS DE VOTRE PARENTE ET CICERONNE, MLLE ROSE...
... AVEC QUI VOUS ALLEZ REPRENDRE VOTRE VISITE INTERROMPUE PAR DE DRAMATIQUES CONTRETEMPS. LE PRÉSIDENT MET À VOTRE DISPOSITION SON HÉLICO PERSONNEL. EN ROUTE, CHERS AÏEULS.
NOUS SURVOLONS LES QUARTIERS NEUFS DE PARIS, D'UNE ARCHITECTURE HARDIE PRATIQUE ET ÉLÉGANTE.
VOUS AVEZ DÉJÀ VU LE PARIS UNIVERSITAIRE. LES ATTRACTIONS DU PARIS, VILLE-MUSÉE, DATENT EN GRANDE PARTIE DE VOTRE ÉPOQUE. RESTE PARIS, VILLE DE LOISIRS. LA VOICI !

ON A DÉMONTÉ, PIERRE PAR PIERRE, ET REMONTÉ AUTOUR DE LA TOUR EIFFEL QUI EST LE CENTRE DE CE QUARTIER DES LOISIRS, L'OPÉRA, LA COMÉDIE FRANÇAISE, ENTOURÉS DE QUELQUES AUTRES SALLES DE SPECTACLES, GRANDEMENT CONCURRENCÉS D'AILLEURS PAR LA TV QUI APPORTE À DOMICILE L'ART ET LA CULTURE.
LÀ, VOISINENT TOUS LES GENRES DE DISTRACTIONS POSSIBLES. VISITONS CETTE SALLE DE JEUX OÙ LES INCORRIGIBLES SUPERSTITIEUX PEUVENT CONTINUER D'ADORER LE DIEU DU HASARD.
DANS LE BOIS DE VINCENNES, FORT AGRANDI, VIVENT EN LIBERTÉ NOMBRE D'ANIMAUX JADIS DOMESTIQUES.
À CÔTÉ DES DERNIERS BISONS, VOICI LES ANCIENS CHEVAUX DE COURSE. LE CHEVAL N'EST PLUS QU'UNE BÊTE DE BOUCHERIE.
JE M'ÉTONNE QU'IL FASSE TOUJOURS BEAU, BIEN QU'ON SOIT EN HIVER !
OUI. DÉSORMAIS LES PRÉCIPITATIONS MÉTÉOROLOGIQUES INDISPENSABLES TOMBENT PENDANT LA NUIT.
EN AVION, ET EN 24 HEURES, ILS FIRENT LE TOUR DU MONDE.
LES PEUPLES ONT REPRIS LEURS COSTUMES TRADITIONNELS !
OH, CEUX-LÀ SONT HABILLÉS PAR DES AGENCES DE VOYAGE.
MAIS UN JOUR . . .
M. LE PRÉSIDENT, NOUS SOMMES PRIS PAR LE MAL DU PAYS. . OU, PLUTÔT, DU TEMPS. . ENFIN, PAR LE DÉSIR DE REGAGNER NOTRE ÉPOQUE.
J'AURAI L'HONNEUR DE VOUS RECONDUIRE À VOTRE MACHINE.
ILS MONTÈRENT DANS LE CHRONOSCAPHE SUR LA TERRASSE DE L'HÔTEL LUX. SACHANT QUE LE SOL NE LEUR RÉSERVAIT PAS DE SURPRISE, ILS FIRENT DU "SUR PLACE" ET EMBRAYÈRENT LE MOTEUR DU TEMPS.
10 MINUTES APRÈS, L'ÉNORME BUILDING S'ÉTANT COMME AFFAISSÉ SOUS EUX, ILS SURVOLAIENT LEUR PETITE MAISON ET ATTERRISSAIENT SANS ENCOMBRE SUR LEUR TOIT, APRÈS AVOIR FAIT UN BOND DE 100 ANS EN ARRIÈRE !
CETTE INCURSION DANS LE FUTUR NOUS A PROUVÉ QUE LE DESTIN DE L'HUMANITÉ SERA FAVORABLE ET QUE NOTRE RAJEUNISSEUR Y CONTRIBUERA.
VIVENT LES VOYAGES DANS LE TEMPS !
OUI ! NOUS EN FERONS D'AUTRES !
FIN

CHRONIQUE DE L' ESPACE.

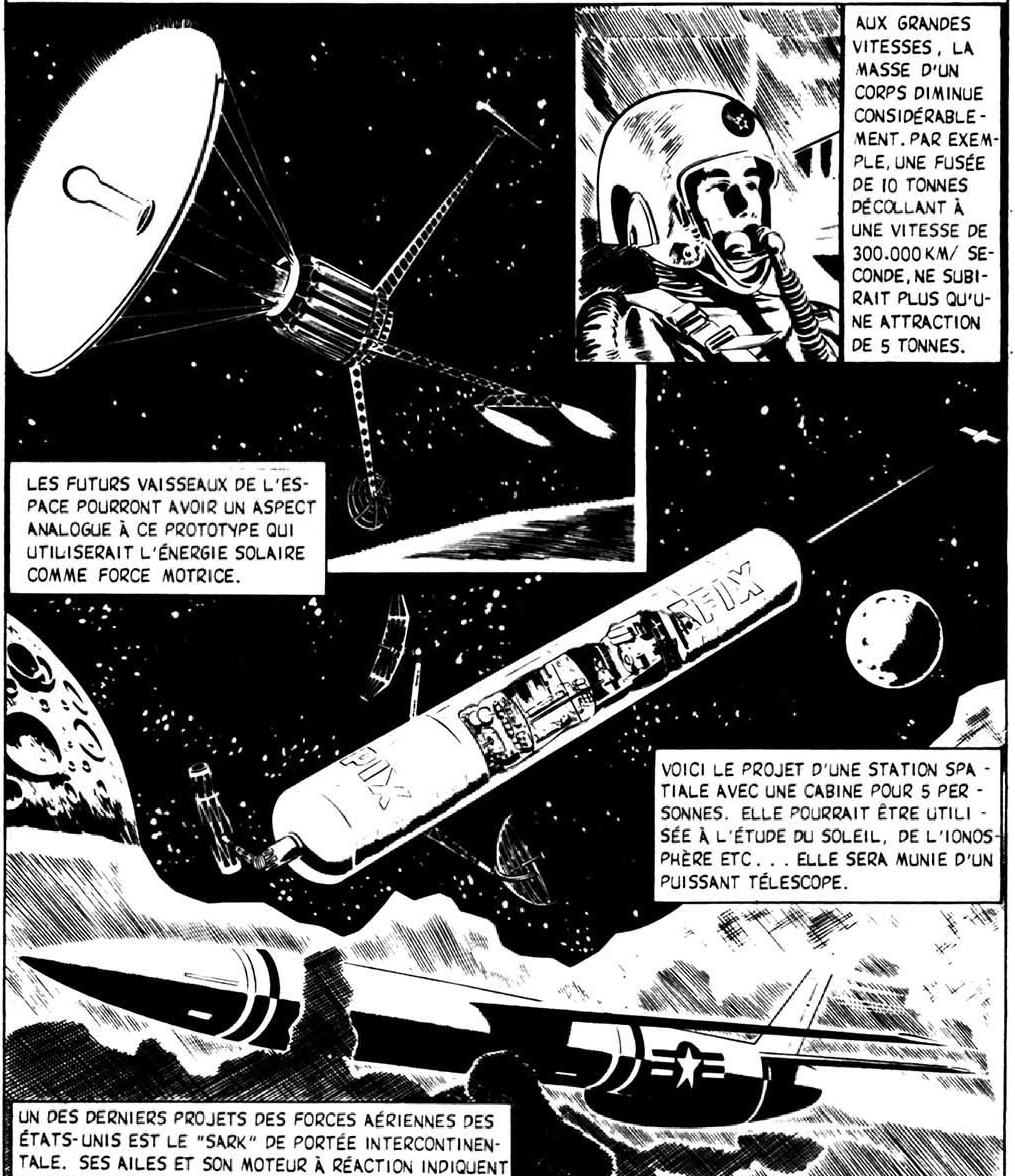

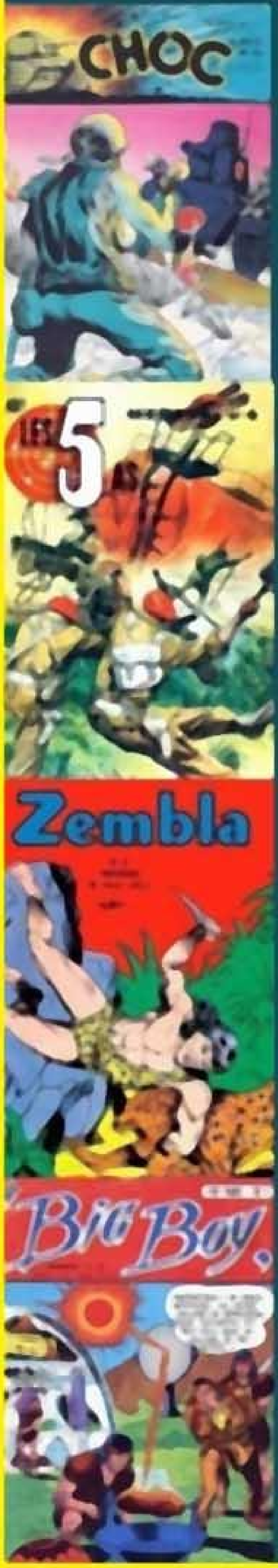

Scanné et corrigé par

pjp 1961

Ne pas déranger, je bosse

TARIF des abonnements annuels (12 numéros)

POUR CHACUN DE NOS ILLUSTRÉS AUX FORMATS **ARTIMA**
OU **SUPER DIGEST** *DES TITRES SUIVANTS :*

ARTIMA :
DYNAMIC — MÉTÉOR — TÉMÉRAIRE — TAROU — ViGOR

SUPER DIGEST :
BIG-BOSS — BILL TORNADE — CHOC — COMMANDO — FLASH — FOXIE — RAY HALCOTAN — SIDÉRAL — S.O.S.

Aucun envoi ne sera effectué contre remboursement

FRANCE et UNION FRANÇAISE	BELGIQUE	AUTRES PAYS
4,50 NF. **Règlement :** par mandat Chèque Postal à l'adresse suivante : **ARTIMA-TOURCOING** (France) Compte Chèque Postal LILLE 1636.27	**55 Francs belges** **Règlement :** par mandat Chèque Postal libellé comme suit : **FRANCO-BELGE** 374, Chaussée du Risquons-Tout, MOUSCRON (Belgique) C. Chèq. Post. 694.84	**5,50 NF. français** Règlement : par mandat international libellé comme suit : **ARTIMA-TOURCOING (Nord) France** **Compte chèque postal LILLE 1636.27**

SURTOUT ! *N'oubliez pas de porter dans la partie réservée à la correspondance, figurant au dos du mandat, les* TITRES *que vous désirez et à partir de quel* NUMÉRO *doit commencer votre abonnement.*

ATTENTION ! Le Mandat-Chèque Postal est le plus ÉCONOMIQUE pour vous! Si vous désirez nous écrire, indiquez simplement sur votre enveloppe : **ARTIMA à TOURCOING** (Nord) - FRANCE

AMIS LECTEURS.

IL NOUS SERA IMPOSSIBLE DE REPONDRE AUX LETTRES NON ACCOMPAGNÉES D'UN TIMBRE DE 0 NF 25 POUR LA FRANCE OU D'UN COUPON RÉPONSE INTERNATIONAL (VOIR VOTRE BUREAU DE POSTE) POUR LES AUTRES PAYS.

ARTIMA.

A nos Abonnés

Ce N° TERMINE votre abonnt

Le cachet ci-contre, apposé sur la première page de texte, annonce la fin de votre abonnement. Si vous ne voulez pas subir d'interruption dans la réception de vos journaux, envoyez-nous sans tarder le montant de votre renouvellement.

CHANGEMENTS D'ADRESSE. — Nous ne pourrons tenir compte des changements d'adresse que si vous voulez bien les accompagner des frais de modification de plaque (0,30 NF. en timbres pour la Métropole, ou en coupon-réponse pour l'Union Française et l'Étranger).

Chers Amis Lecteurs,

Voici la liste complète de la collection qu'**ARTIMA** VOUS OFFRE CE MOIS-CI :

Cow-boys : **BILL TORNADE N° 19.**

Brousse : **TAROU N° 94.**

Aviation, Espionnage, Police : **S.O.S. N° 31 — FLASH N° 31 — RAY HALCOTAN N° 19.**

Science Fiction : **MÉTÉOR N° 102 — COSMOS N° 60 — SIDÉRAL N° 43.**

Guerre : **DYNAMIC N° 109 — VIGOR N° 94 — TÉMÉRAIRE N° 37 — COMMANDO N° 25 — CHOC N° 25.**

Aventures : **BIG-BOSS N° 61.**

Humoristique : **FOXIE N° 61 — SURBOUM N° 6.**

© **ARTIMA 1961**

MLP

10-1961

Loi N° 49-956 du 16 Juillet 1949 sur les Publications destinées à la Jeunesse.

Comité de Direction :
HANSELIN Fernand, *Directeur de Fabrication.*
DEFLANDRE René, *Inspecteur des ventes.*
KEIRSBILK Émile, *Gérant.*
Éditions ARTIMA-TOURCOING.
IMPRIMÉ EN FRANCE

Les P.-F. Léonard Danel, Loos (Nord)
21270 - 9-61. Dépôt légal : 3618

ARTIMA
Edite...
LA COLLECTION LA
PLUS VARIÉE
D'ILLUSTRÉS
RÉCRÉATIFS
Sidéral
Météor
COSMOS
LES MEILLEURES
PRODUCTIONS DANS
TOUTE LA GAMME
DE LA PRESSE
ENFANTINE
EN VENTE CHEZ VOTRE MARCHAND
DE JOURNAUX HABITUEL
0,40 NF
BELGIQUE 5 F
SUISSE 0 F 50
MAROC 46 FM